کنکور پرمیوم

رشتهٔ تجربی

برنامهٔ آزمون ماز در تابستان ۱۴۰۴

ویژهٔ یازدهمی‌ها

برنامهٔ آزمون ماز در تابستان ۱۴۰۴؛ ویژهٔ پایهٔ یازدهم تجربی

«به‌نام خدا»

آپدیت: ۲۰ خرداد

سلام!

به ماز خوش اومدی؛ جایی که مسیر رشدت فقط با یک تصمیم شروع می‌شه.

قبل از این‌که به برنامهٔ آزمون و درس و کنکور فکر کنی، یه سؤال ازت دارم:
تا حالا به این فکر کردی جایگاهی که هر کسی توی زندگی بهش می‌رسه، به چه چیزهایی بستگی داره؟
چند ثانیه فکر کن، بعد این متن رو بخون...

براساس تحقیقات، جایگاه ما در زندگی به ۴ عامل مهم بستگی داره:

۱. ژن‌هایی که از نیاکانمون به ارث بردیم
۲. تجربیاتی که توی دوران کودکی داشتیم
۳. شرایط و اتفاقاتی که توی زندگی برامون می‌افته
۴. تصمیم‌هایی که توی زندگی می‌گیریم

این رو بهت گفتم تا بدونی از بین این ۴ عامل، یه موردش کاملاً تحت کنترل خودته: **تصمیم‌هات.**
پس تصمیم‌هایی که می‌گیری، مهم‌ترین کار زندگیت هست. تفاوت بین آدم‌های موفق و شکست‌خورده، معمولاً فقط به چند تصمیم اساسی در زندگی برمی‌گرده.
اگه الآن داری این متن‌رو می‌خونی، یعنی تصمیم گرفتی که از راه درس و دانشگاه، مسیر زندگیت رو بسازی و به جایگاه بالایی توی جامعه برسی.
حالا که این تصمیم مهم رو گرفتی و می‌خوای تمرکزت‌رو روی هدفت بذاری، این جمله از استیو جابز (بنیان‌گذار اپل) رو همیشه به خودت یادآوری کن:
«تمرکز یعنی گفتن «نه» به صدها ایدهٔ خوب دیگه و گفتن «بله» فقط به کاری که باید روش تمرکز کرد.»

حالا قبل از این‌که بری صفحهٔ بعد، یه سؤال ازت دارم:
چرا تصمیم گرفتی آزمون بدی؟

برنامهٔ آزمون ماز در تابستان ۱۴۰۴؛ ویژهٔ پایهٔ یازدهم تجربی

آپدیت: ۲۰ خرداد

آزمون (بررسی دستاورد) پایه و اساس چرخهٔ پیشرفته.

آدم‌های موفق برای پیشرفت توی هر حوزه‌ای (چه کنکور، چه توسعهٔ فردی یا حتی شغل) از یه چرخهٔ مشخص استفاده می‌کنن.
بعضی‌ها ناخودآگاه داخل این چرخه قرار دارن و خیلی‌ها آگاهانه و هدفمند ازش استفاده می‌کنن.

چرخهٔ پیشرفت تحصیلی سه بخش اصلی داره:

۱. **برنامه:** برای رسیدن به هدف باید یه برنامهٔ شفاف، اجرایی و قابل‌سنجش داشته باشی.
۲. **اقدام:** یعنی اجرای قدم‌به‌قدم برنامه، حتی اگه نرسی تمام برنامه‌رو اجرا کنی، ولی بهش پایبندی!
۳. **دستاورد:** نتیجه‌ای که دنبالش هستی؛ هم انگیزه می‌ده، هم ملاک موفقیته.

توی ماز این چرخه به‌طور کامل اجرا می‌شه:

۱. طبق برنامهٔ راهبردی آزمون، هر دو هفته یه‌بار هدف‌گذاری می‌کنی که روی یه بخش مشخص از دروس مسلط بشی.
۲. براساس نتیجهٔ آزمون، تصمیم می‌گیری که برای هر درس دقیقاً چه اقداماتی باید انجام بدی:
- خوندن کتاب درسی و جزوهٔ اساتید
- شرکت در کلاس ماز
- تست‌زنی و ...

۳. نهایتاً نتیجهٔ این تلاش‌ها رو در آزمون می‌بینی و براساس اون، استراتژی مطالعاتیت رو اصلاح می‌کنی.

درواقع آزمون فقط یه «محک» نیست؛ **نقشهٔ راهه**. بهت نشون می‌ده کجا قوی شدی و کجا نیاز داری بیش‌تر تلاش کنی.

یه سؤال مهم دیگه:
چرا تصمیم گرفتی آزمون‌های ماز رو انتخاب کنی؟

آپدیت: ۲۰ خرداد

چرخهٔ پیشرفت،
تنها مسیر تضمین‌شده برای موفقیته.

حالا اگه کسی فقط یه بخش از این چرخه رو انجام بده چی می‌شه؟ فرض کن:

- **رضا** فقط آزمون می‌ده اما بررسی کارنامه و تحلیل آزمون رو انجام نمیده!
- **سارا** بدون برنامه، از صبح تا شب درس می‌خونه
- **علی** فقط توی کلاس شرکت می‌کنه و آزمون نمی‌ده

نتیجهٔ این کارا؟ هرکدومشون دچار یه شکاف و سوءتفاهم جدی می‌شن:

۱. کسی که آزمون میده ولی بررسی آزمون و تحلیل کارنامه‌رو انجام نمیده، دچار **شکاف دانش** می‌شه؛ یعنی متوجه نقاط ضعف و قوتش نمی‌شه و وضعیت واقعی خودش‌رو نمیفهمه!

۲. کسی که بدون برنامه درس می‌خونه، دچار **شکاف همسویی** می‌شه؛ یعنی بین چیزی که می‌خواد انجام بده و چیزی که واقعاً انجام می‌ده، خیلی فاصله هست.

۳. کسی که فقط کلاس می‌ره و در آزمون شرکت نمی‌کنه، دچار **شکاف تأثیرات** می‌شه؛ یعنی متوجه تأثیر کارهای مختلف در میزان رشدش نمی‌شه و اثر واقعی اقداماتش با چیزی که فکر می‌کنه، متفاوته!

پس اگه واقعاً تصمیم گرفتی که توی مسیر موفقیت تحصیلی حرکت کنی، تنها راه مطمئن اینه که **به‌صورت همزمان** از مطالعهٔ عمیق و شرکت در کلاس، شرکت در آزمون و برنامه‌ریزی درست استفاده کنی و با توجه به کارنامهٔ آزمون، اقداماتت‌رو بهبود بدی و قوی‌تر بشی!

برنامهٔ آزمون ماز در تابستان ۱۴۰۴؛ ویژهٔ پایهٔ یازدهم تجربی

آپدیت: ۲۰ خرداد

مسیر آزمون ماز در تابستان امسال

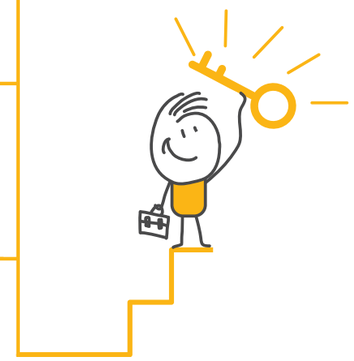

یک آزمون تعیین سطح و ارزیابی اولیه

- بررسی دقیق وضعیت در پایهٔ دهم با استفاده از سؤالات کنکور و سؤالات تألیفی ماز
- زمان برگزاری: ۱۹ تیرماه

پنج آزمون پیشروی:

- هر دو هفته یک‌بار (شروع از ۲ مرداد)
- در هر آزمون، ۲۰٪ از مباحث دهم + پیشروی اختیاری از پایهٔ یازدهم

یک آزمون جمع‌بندی تابستان:

- جامع پایهٔ دهم
- جمع‌بندی اختیاری مباحث یازدهم
- زمان برگزاری: ۳ مهرماه

انتخاب مسیر: : دانش‌آموز می‌تونه بر اساس اهداف خودش، دروس پایهٔ دهم رو کاملاً جمع‌بندی کنه و همچنین می‌تونه برای شروع پیش‌خوانی پایهٔ یازدهم (پیشروی ۲۵ درصدی)، به سؤالات اون پایه هم به صورت اختیاری پاسخ بده.

نکاتی دربارهٔ آزمون‌های تابستان ماز

- هدف اصلی: استفادهٔ بهینه از فرصت طلایی تابستان و سبقت از رقبا
- جمع‌بندی دروس پایهٔ دهم با هدف‌گذاری درست در تابستان
- امکان پیش‌خوانی پایهٔ یازدهم تا سقف ۲۵٪ مطالب به‌صورت اختیاری
- سؤالات آزمون‌های تابستان: ترکیبی از سؤالات تألیفی جدید، منتخب سال گذشته و گاهی کنکور
- از مهرماه، آزمون‌های ماز دوباره از صفر شروع و تمام مباحث مجدداً پوشش داده می‌شن.
- درجهٔ سختی آزمون‌ها برابر با سطح کنکوره؛ نه بالاتر، نه پایین‌تر

برنامهٔ آزمون ماز در تابستان ۱۴۰۴؛ ویژهٔ پایهٔ یازدهم تجربی

۱۹ تیر	تعیین سطح پایهٔ دهم	کل کتاب‌های زیست‌شناسی ۱، فیزیک ۱، شیمی ۱ و ریاضی ۱ (زیست‌شناسی: ۳۰ سؤال- فیزیک: ۲۰ سؤال- شیمی: ۲۰ سؤال- ریاضی: ۲۰ سؤال)	هدف از این آزمون، ارزیابی شخصی‌سازی‌شده و دقیق از وضعیت دانش‌آموزان در دروس مختلف پایهٔ دهم و مباحث مختلف هر درس است.

تاریخ آزمون	روند پیشرفت	دفترچهٔ اول آزمون	دفترچهٔ دوم آزمون		دفترچهٔ سوم آزمون
		زیست‌شناسی دهم ۳۰ سؤال	فیزیک دهم ۲۰ سؤال	شیمی دهم ۲۰ سؤال	ریاضی دهم ۲۰ سؤال
		زیست‌شناسی ۱	**فیزیک ۱**	**شیمی ۱**	**ریاضی ۱**
۲ مرداد	پایهٔ دهم	**دنیای زنده** صفحه‌های ۱ تا ۱۶	**فیزیک و اندازه‌گیری** صفحه‌های ۱ تا ۲۲	**کیهان زادگاه الفبای هستی** (تا انتهای نشر نور و طیف نشری) صفحه‌های ۱ تا ۲۳	**مجموعه، الگو و دنباله** صفحه‌های ۱ تا ۲۷
۱۶ مرداد	پایهٔ دهم	**دنیای زنده + گوارش و جذب مواد** صفحه‌های ۱ تا ۳۲	**ویژگی‌های فیزیکی مواد** (تا ابتدای فشارسنج هوا) صفحه‌های ۲۳ تا ۳۷	**کیهان زادگاه الفبای هستی** صفحه‌های ۲۴ تا ۴۶	**مثلثات** صفحه‌های ۲۸ تا ۴۶
۳۰ مرداد	پایهٔ دهم	**گوارش و جذب مواد + تبادلات گازی** صفحه‌های ۱۷ تا ۴۶	**ویژگی‌های فیزیکی مواد + کار، انرژی و توان** (از ابتدای فشارسنج هوا تا انتهای کار انجام‌شده توسط نیروی ثابت) صفحه‌های ۳۷ تا ۶۰	**ردّپای گازها در زندگی** صفحه‌های ۴۷ تا ۶۵	**توان‌های گویا و عبارت‌های جبری** صفحه‌های ۴۷ تا ۶۸
۱۳ شهریور	پایهٔ دهم	**تبادلات گازی + گردش مواد در بدن** صفحه‌های ۳۳ تا ۶۴	**کار، انرژی و توان** (از ابتدای کار و انرژی جنبشی تا انتهای فصل سوم) صفحه‌های ۶۱ تا ۸۲	**ردپای گازها در زندگی** صفحه‌های ۶۶ تا ۸۴	**معادله‌ها و نامعادله‌ها** صفحه‌های ۶۹ تا ۹۳
۲۷ شهریور	پایهٔ دهم	**گردش مواد در بدن + تنظیم اسمزی و دفع مواد زائد** صفحه‌های ۴۷ تا ۷۸	**دما و گرما** صفحه‌های ۸۳ تا ۱۰۲	**آب، آهنگ زندگی** (تا قبل از رفتار آب و دیگر مولکول‌ها) صفحه‌های ۸۵ تا ۱۰۳	**تابع + شمارش، بدون شمردن** صفحه‌های ۹۴ تا ۱۴۰
۳ مهر	**آزمون تعیین سطح پاییز** در این آزمون، پیشرفت و ترقّی خود را نسبت به شروع تابستان مقایسه و با آگاهی از وضعیت فعلی خود، برای شروع از مهرماه برنامه‌ریزی کنید.	**کل کتاب زیست ۱**	**کل کتاب فیزیک ۱**	**کل کتاب شیمی ۱**	**کل کتاب ریاضی ۱**

• با ما در ارتباط باشید: | BIOMAZE.IR | سال تحصیلی ۰۵-۱۴۰۴

برنامهٔ آزمون ماز در تابستان ۱۴۰۴؛ ویژهٔ پایهٔ یازدهم تجربی

دفترچهٔ چهارم آزمون (اختیاری- ویژهٔ دانش‌آموزان پیشتاز)

پاسخ‌گویی به سؤالات دروس این دفترچه اختیاری است. دانش‌آموزان پیشتاز که تمایل به مطالعه و پیشروی بیش‌تری در تابستان دارند، می‌توانند به سؤالات این دفترچه پاسخ دهند. این دفترچه به‌صورت یک آزمون جدا در سایت ماز تعریف شده و شرکت در آن به‌صورت اختیاری است و تراز و کارنامهٔ جدا دریافت می‌کنید.

تاریخ آزمون	روند پیشرفت	زیست‌شناسی ۲	فیزیک ۲	شیمی ۲	ریاضی ۲
		زیست‌شناسی یازدهم ۱۵ سؤال	فیزیک یازدهم ۱۰ سؤال	شیمی یازدهم ۱۰ سؤال	ریاضی یازدهم (۱۰ سؤال)
۲ مرداد	پیش‌خوانی یازدهم	**تنظیم عصبی** صفحه‌های ۱ تا ۸	**الکتریسیتهٔ ساکن** صفحه‌های ۱ تا ۶	**قدر هدایای زمینی را بدانیم** صفحه‌های ۱ تا ۹	**هندسهٔ تحلیلی و جبر** صفحه‌های ۲ تا ۷
۱۶ مرداد	پیش‌خوانی یازدهم	**تنظیم عصبی** صفحه‌های ۱ تا ۱۵	**الکتریسیتهٔ ساکن** (تا ابتدای میدان الکتریکی) صفحه‌های ۱ تا ۱۰	**قدر هدایای زمینی را بدانیم** (تا قبل از دنیایی رنگی) صفحه‌های ۱ تا ۱۴	**هندسهٔ تحلیلی و جبر** (تا ابتدای ماکزیمم و مینیمم) صفحه‌های ۲ تا ۱۳
۳۰ مرداد	پیش‌خوانی یازدهم	**تنظیم عصبی** صفحه‌های ۱ تا ۱۸	**الکتریسیتهٔ ساکن** (تا قبل از خطوط میدان الکتریکی) صفحه‌های ۱ تا ۱۶	**قدر هدایای زمینی را بدانیم** (تا قبل از دنیای واقعی واکنش‌ها) صفحه‌های ۱ تا ۲۲	**هندسهٔ تحلیلی و جبر** صفحه‌های ۲ تا ۱۸
۱۳ شهریور	پیش‌خوانی یازدهم	**حواس** صفحه‌های ۱۹ تا ۲۲	**الکتریسیتهٔ ساکن** صفحه‌های ۱۰ تا ۱۹	**قدر هدایای زمینی را بدانیم** (از ابتدای دنیایی رنگی تا قبل از گنج‌های اعماق دریا) صفحه‌های ۱۴ تا ۲۵	**هندسهٔ تحلیلی و جبر** صفحه‌های ۱۱ تا ۲۲
۲۷ شهریور	پیش‌خوانی یازدهم	**حواس** صفحه‌های ۱۹ تا ۳۲	**الکتریسیتهٔ ساکن** (از ابتدای خطوط میدان الکتریکی تا انتهای انرژی پتانسیل الکتریکی) صفحه های ۱۶ تا ۲۱	**قدر هدایای زمینی را بدانیم** (تا قبل از نفت) صفحه‌های ۱۸ تا ۲۹	**هندسهٔ تحلیلی و جبر** صفحه‌های ۱۴ تا ۲۴
۳ مهر	**آزمون تعیین سطح پاییز** در این آزمون، پیشرفت و ترقّی خود را نسبت به شروع تابستان مقایسه و با آگاهی از وضعیت فعلی خود، برای شروع از مهرماه برنامه‌ریزی کنید.	**تنظیم عصبی + حواس** صفحه‌های ۱ تا ۳۲	**فصل ۱** صفحه‌های ۱ تا ۲۱	**قدر هدایای زمینی را بدانیم** (تا قبل از نفت) صفحه‌های ۱ تا ۲۹	**فصل ۱** صفحه‌های ۲ تا ۲۴

برنامهٔ آزمون ماز در تابستان ۱۴۰۴؛ ویژهٔ پایهٔ یازدهم تجربی

با ۱۲ سال تجربهٔ برگزاری آزمون و همراهی همهٔ رتبه‌های ۱ کنکور، ما در آزمون‌های تابستانی ماز برنامه‌ای طراحی کردیم که در هر وضعیتی که باشید، بتونید شروع کنید، ادامه بدید و پیشرفت کنید.

تابستون، فصل ساختن پایه‌های محکم برای موفقیت!

اگه می‌خوای پروندهٔ یادگیری پایهٔ دهم رو ببندی و زمینه‌ای قوی برای سال کنکور بسازی،

✓ برنامهٔ آزمون‌های تابستونی ماز تو رو به تسلط کامل در مباحث دهم می‌رسونه!

اگه بلندپروازی و می‌خوای از بقیه جلو بیفتی،

✓ با برنامهٔ اختیاری ماز می‌تونی پیش‌خوانی دروس یازدهم رو شروع کنی و با آمادگی بالا وارد مهرماه بشی!

راستی! نگران جا موندن از برنامه نباش!
سرعت پیشروی ماز در تابستون کاملاً منطقی و دست‌یافتنیه؛ خیلی راحت باهاش همراه می‌شی و به بودجه‌بندی آزمون می‌رسی.

با ماز شروع کن.
هر جا که هستی، نقطهٔ شروعته.

• با ما در ارتباط باشید: | BIOMAZE.IR | سال تحصیلی ۰۵-۱۴۰۴